

N°2024/236

Nouméa, le 2 décembre 2024

# Noël à Nouméa

DU 14 AU 24 DÉCEMBRE 2024

**Noël à Nouméa**  
DU 14 AU 24 DÉCEMBRE

**LE MARCHÉ DE NOËL ARTISANAL**

**SPECTACLES**

**ENVOI DES LETTRES AU PÈRE NOËL**

**ARRIVÉE DU PÈRE NOËL**

Avec le soutien financier de l'État à hauteur de 31,59 %

MAC  
MARCHÉ ARTISANAL  
DE LA NOUVELLE  
CALÉDONIE

Ville de  
**NOUMÉA**  
noumea.nc f Nouméamaville

illuminations en partenariat avec  
EEC ENGIE

Marché de Noël artisanal en partenariat avec  
MMA  
Métiers  
Artisans  
NOUVELLE CALÉDONIE

Les animations de Noël, c'est une tradition incontournable à Nouméa ! Des moments de partage qui nous rassemblent et que chacun attend avec impatience quand arrive le mois de décembre.

Les équipes de la Ville ont déployé des trésors d'imagination pour que la fête soit belle cette année encore ...

# Noël à Nouméa

## LES TEMPS FORTS

### JUSQU'AU AU 12 JANVIER

#### Les illuminations de Noël

Les rues de la ville, les baies et la place des Cocotiers sont illuminées de guirlandes et de décorations multicolores. Au centre de la place de la Marne, le majestueux sapin nous plonge déjà dans l'ambiance de Noël !

### DU 14 AU 23 DÉCEMBRE

#### Le marché de Noël artisanal place de la Marne

Une cinquantaine d'artisans calédoniens des secteurs de l'art et de l'alimentation proposeront leurs créations 100% locales et originales.

*Du 14 au 22 décembre de 16h30 à 21h, le 23 décembre de 14h à 21h.*

*En partenariat avec la Chambre de Métiers et de l'Artisanat.*



### DU 14 AU 23 DÉCEMBRE

#### Spectacles gratuits au kiosque à musique

Du théâtre, de la danse, des comédies musicales... Chaque soir, une compagnie locale dévoile l'une de ses créations au kiosque à musique. Tout public, dès 3 ans !

*Du 14 au 23 décembre à partir de 18h.*

### LUNDI 23 DÉCEMBRE À 19H

#### L'envoi des lettres au père Noël

Depuis le 1<sup>er</sup> décembre, les enfants peuvent déposer leur lettre au père Noël dans la boîte aux lettres sous le sapin de la place de la Marne. Le 23 décembre, elles seront récupérées par les lutins du père Noël qui assureront l'animation !

### MARDI 24 DÉCEMBRE À 19H

#### L'arrivée du père Noël

Le père Noël fera une arrivée spectaculaire sur la place des Cocotiers. Il saluera les enfants, puis se verra remettre des mains du Maire les clés de la ville afin qu'il puisse commencer sa tournée ...

# Noël à Nouméa

## LE PROGRAMME DES SPECTACLES

Chaque soir, du 14 au 23 décembre, le kiosque à musique accueille un spectacle gratuit pour les petits et les grands.

**SAMEDI 14 DÉCEMBRE À 18H**

### LE NOËL OLYMPIQUE DE CRESCENDO

**Ensemble vocal Crescendo**

*Comédie musicale - Tout public - 40 minutes*



Vous êtes passés à côté de la cérémonie d'ouverture des Jeux Olympiques ?

C'est Paris qui vient à vous avec ses stars, ses athlètes et ses journalistes.

Et quand la troupe Crescendo est à la manœuvre, inutile de préciser que des surprises sont au rendez-vous pour petits et grands.

Ce soir le rire est élevé au rang de sport national !

**DIMANCHE 15 DÉCEMBRE À 18H**

### FÉÉRIES DE NOËL

**Nivane Fouad et sa troupe**

*Spectacle de Noël - Tout public - 40 minutes*

Bienvenue dans la féerie de Noël, le monde de l'enfance, de la magie, de la musique !

L'école de danse et de comédie musicale de Nivane Fouad revisite les chants et les personnages qui nous ont tant fait rêver, avec 30 enfants violonistes et pianistes sur scène !

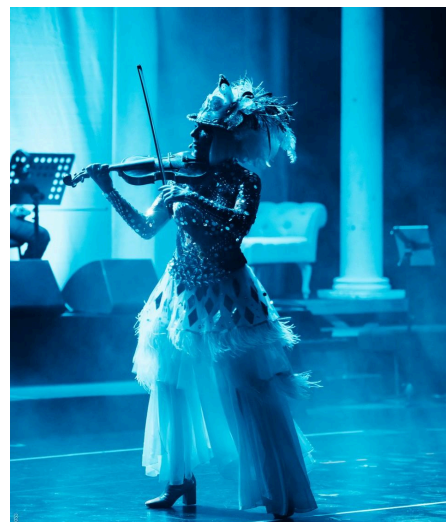

**LUNDI 16 DÉCEMBRE À 18H**

**HYBRIDE**

**Collectif du REX-Nouméa**

*Danse hip-hop, théâtre et chant- Tout public - 35 minutes*



Dans les rues de Nouméa, trois âmes s'affrontent et se cherchent...

L'aîné, porteur de la tradition. Le frère, en quête d'indépendance. Le plus jeune, animé par une énergie brute et sans repères solides.

Quand les visions s'opposent, les liens se brisent. Leur seul chemin vers la paix : un retour aux racines. Le spectacle *Hybride* est un hommage à l'identité, à la transmission, et à la réconciliation des générations.

*Un spectacle coproduit par l'ADAMIC/REX-Nouméa et le Réseau MKVK, avec le soutien de la ville de Nouméa, en partenariat avec le Chapitô de Nouvelle-Calédonie.*

**LUNDI 16 DÉCEMBRE À 19H**

**LE LUTIN TROUBADOUR**

**Les Kidams**

*Spectacle de Noël - À partir de 3 ans - 30 minutes*



Il était une fois, dans une forêt enchantée, un lutin prénommé Trémalin, qui avait un drôle de métier : celui de troubadour !

Mais les autres lutins étaient tellement pris à leurs occupations qu'ils oubliaient de rêver et de s'émerveiller..

À force d'entendre Trémalin, les lutins ronchons commençaient à se plaindre :

*"Quelle musique agaçante ! Encore une histoire à dormir debout ! "*

Mais un jour, Lutin Trémalin disparût...

Serait-ce l'une de ses farces? Aurait-il quitté le village? Ou bien ... l'aurait-on enlevé ?

**MARDI 17 DÉCEMBRE À 18H**

**NOYEUX JOËL !**

**Compagnie Show Time**

*Danse, théâtre et cirque - À partir de 3 ans - 1h*



Joël est un petit lutin intrépide et bien trop curieux qui n'a pas de meilleure idée que de vouloir essayer le tout nouveau traineau "super high-tech" du père Noël !  
Mais... catastrophe !  
Le traineau démarre et s'envole, emportant Joël vers d'incroyables aventures !

**MERCREDI 18 DÉCEMBRE À 18H**

**LÉO ET GUY RAGUIN**

**Compagnie Léo and Co**

*Spectacle de magie - À partir de 3 ans - 50 min*



Le célèbre magicien Guy Raguin et son compagnon, le clown Léo font le show !  
Magie, mentalisme, ventriloquie et sculptures de ballons, tout y est pour faire participer et rire les enfants de 3 à 103 ans !

**JEUDI 19 DÉCEMBRE À 18H**

**LE GROS MONSTRE QUI AIMAIT TROP LIRE**

**La Compagnie L'Eau Salée**

*Conte, théâtre et danse - À partir de 3 ans - 30 min*

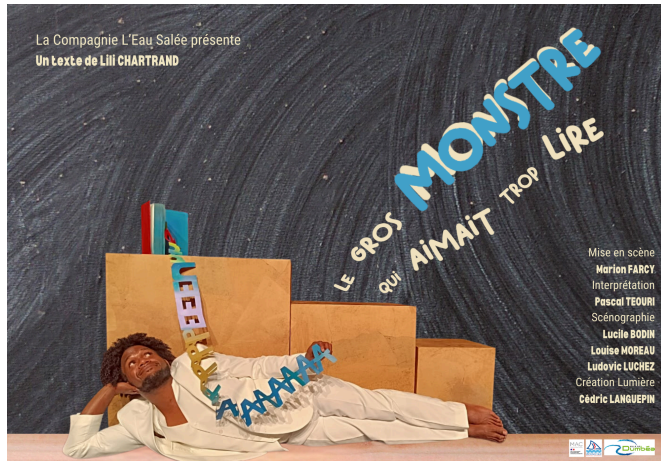

À l'orée d'une fabuleuse forêt, un gros monstre découvre un jour un étrange objet. Après l'avoir reniflé et léché, il le rejette, furieux : ça n'a aucun goût ! Pourtant, cet objet étonnant va changer sa vie...

Une histoire drôle et touchante, qui raconte l'incroyable magie des livres.

*Avec le soutien de la ville de Dumbéa, la province Sud et la Mission aux Affaires Culturelles.*

**VENDREDI 20 DÉCEMBRE À 18H**

**L'ENFANT ET LA ROUSSETTE**

**Lucie Renard**

*Spectacle musical - Tout public - 30 min*



Petit Géant dort. Il s'agite, se tourne, marmonne dans son sommeil. Mais est-ce vraiment un rêve ? Qu'y a-t-il à côté de son lit, qui s'agite, se tourne, gratte et couine ? Est-ce qu'il y a un autre Petit Géant caché là ? Ou quelque chose de plus poilu, avec des dents pointues, et qui vole ?

Spectacle musical pour les tout-petits et les grands enfants, c'est la rencontre entre deux marionnettes géantes, qui passent du rêve au sursaut, du défi à l'entente, de la nostalgie à la joie...

**SAMEDI 21 DÉCEMBRE À 18H**

### **LA PETITE SIRÈNE**

**Compagnie Carine Richez-Raguin**

*Chant, danse, théâtre - Tout public - 45 min*



Retrouvez tous vos personnages préférés du célèbre conte devenu un dessin animé culte ! Ariel, Sébastien et le Prince Charmant seront au rendez-vous, mais aussi la méchante Ursula.

La Petite Sirène vous emmène "Sous l'Océan" et vous fera chanter et danser !

*Direction chorégraphique: Carine Richez Raguin*

*Direction chant: Dolores Gremy*

**DIMANCHE 22 DÉCEMBRE À 18H**

### **RONDE EST LA LUNE**

**Théâtre Mik-Mak**

*Théâtre et marionnettes - À partir de 2 ans - 30 min*



Le soir, après le bain, la soupe, les câlins, il est tard. C'est l'heure, l'heure du dodo.

Un petit enfant n'arrive pas à dormir. Il est submergé par la peur.

Son imagination transforme sa chambre en un lieu sombre et angoissant, les ombres dansent et les bruits de la nuit deviennent effrayants.

Heureusement papa, maman et doudou sont là pour rassurer, câliner et aider l'enfant à se sentir en sécurité. Le voilà prêt pour partir à la conquête de la nuit...

*D'après l'album jeunesse écrit et illustré par Marie Murtini.*

**LUNDI 23 DÉCEMBRE À 18H**

**NOËL SPECTACULAIRE**

**Compagnie Carine Richez-Raguin**

*Comédie musicale - Tout public - 45 min*



Inspiré du spectacle new-yorkais des Roquettes *Christmas Spectacular*, *Noël Spectaculaire* vous emmène au Pôle Nord, au pays du père Noël !

Tous les ingrédients du *white Christmas* à l'américaine sont là : les rennes, les soldats de Casse Noisette, les sucres d'orge, le Grinch et toute la bande de lutins ... Un concentré de l'ambiance de Noël !

**LUNDI 23 DÉCEMBRE À 19H**

**L'ENVOI DES LETTRES AU PÈRE NOËL**

*Animation tout public - 45 min - Sous le grand sapin place de la Marne*



Les lutins du père Noël, accompagnés des deux clowns Fifine et Couette viendront récupérer les lettres déposées par les enfants dans la boîte aux lettres sous le grand sapin.

**UN ACCÈS FACILITÉ POUR LES PERSONNES À MOBILITÉ RÉDUITE (PMR)**

Pendant les spectacles, un espace est réservé aux personnes à mobilité réduite à proximité de la régie technique au kiosque à musique.

Le 24 décembre, pour l'arrivée du père Noël sur la place des Cocotiers, des espaces seront également réservés aux PMR.



# Noël à Nouméa

## LE MARCHÉ DE NOËL ARTISANAL DU 14 AU 23 DÉCEMBRE PLACE DE LA MARNE

**Au pied du grand sapin, une nouveauté vous attend : un marché de Noël artisanal 100% local, avec des idées de cadeaux pour tous.**

La ville de Nouméa et la Chambre des Métiers et de l'Artisanat s'associent pour proposer ce nouveau rendez-vous festif authentique qui se tiendra du 14 au 23 décembre 2024.

Une cinquantaine d'artisans des secteurs de l'art et de l'alimentation présenteront leurs créations et produits autour de la fontaine Céleste et sur les pourtours de la place de la Marne.

Des stands de restauration rapide seront également proposés.

### INAUGURATION DU MARCHÉ DE NOËL

L'inauguration officielle du marché de Noël artisanal aura lieu en présence du maire de Nouméa et d'Elizabeth Rivière, présidente de la CMA-NC **le samedi 14 décembre à 16h.**

### INFORMATIONS PRATIQUES

*Le marché de Noël artisanal, place de la Marne*

*Du 14 au 22 décembre de 16h30 à 21h*

*Le 23 décembre de 14h à 21h*

*En partenariat avec*



# Noël à Nouméa

L'ENVOI DES LETTRES AU PÈRE NOËL  
LUNDI 23 DÉCEMBRE À 19H

Après le spectacle au kiosque à musique, rendez-vous à la boîte aux lettres, sous le grand sapin de la place de la Marne. Un drôle de duo viendra relever le courrier déposé par les enfants depuis le début du mois de décembre, pour transmettre tous leurs souhaits au père Noël !



## INFORMATIONS PRATIQUES

*Lundi 23 décembre à 19h, place de la Marne  
Animation tout public - 45 min.*

# Noël à Nouméa

L'ARRIVÉE DU PÈRE NOËL  
MARDI 24 DÉCEMBRE À 19H

Le père Noël sera accueilli à la fontaine Céleste le mardi 24 décembre à 19h et se verra remettre les clés de la ville. Il saluera les enfants depuis la fontaine jusqu'à la place de la Marne, avant de commencer sa tournée de distribution de cadeaux.



## CIRCULATION ET STATIONNEMENT

### Stationnement interdit à partir de 17h

- rue Anatole-France, portion comprise entre l'avenue du Maréchal Foch et la rue Général Mangin
- rue Jean-Jaurès, portion comprise entre l'avenue du Maréchal Foch et la rue d'Austerlitz
- rue Georges-Clémenceau, portion comprise entre les rues de l'Alma-André-Ballande et Jean-Jaurès
- rue d'Austerlitz, portion comprise entre les rues de Verdun et Anatole-France
- avenue du Maréchal Foch, une place sur le stationnement en épi au droit du Musée de la Ville, portion comprise entre la rue Jean Jaurès et Alma-André Ballande.

**Circulation interdite à partir de 17h**

- rue Anatole-France portion comprise entre l'avenue du Maréchal Foch et la rue du Général Mangin
- rue Jean-Jaurès, portion comprise entre l'avenue du Maréchal Foch et la rue d'Austerlitz
- rue Georges-Clémenceau, portion comprise entre les rues de l'Alma-André Ballande et Jean-Jaurès
- rue d'Austerlitz, portion comprise entre les rues de Verdun et Jean-Jaurès

**Circulation interdite à partir de 18h**

Rues du Général Mangin, d'Austerlitz et l'avenue du Maréchal Foch (portion comprise entre les rues Anatole-France et Jean-Jaurès).

**Circulation interrompue à partir de 18h30 lors du passage du char du Père Noël**

- Rue du Général Gallieni, portion entre les rues de la Somme et de l'Alma-André Ballande
- Rue du Général Mangin
- Rue de l'Alma-André Ballande
- Rue Georges-Clémenceau

Un espace sera réservé aux personnes à mobilité réduite (PMR) près de la fontaine Céleste.