



## VILLE DE NOUMEA

## EXTRAIT DU REGISTRE DES DELIBERATIONS DU CONSEIL MUNICIPAL

L'an deux mille vingt quatre, le vendredi 20 décembre à dix-huit heures, le conseil municipal, légalement convoqué, s'est réuni à la Mairie, en séance publique, sous la présidence de Sonia LAGARDE, Maire.

ETAIENT PRESENTS :

**DATE DE CONVOCATION**  
**13/12/2024**

**DATE D'AFFICHAGE**  
**13/12/2024**

|                         |                             |
|-------------------------|-----------------------------|
| Mme Sonia LAGARDE       | M. Marc LE LEIZOUR          |
| M. Jean-Pierre DELRIEU  | Mme Anne-Christine CHIMENTI |
| Mme Chantal BOUYE       | Mme Kimberley BARONI        |
| M. Patrick GUILLON      | Mme Laurène CASSAGNE        |
| Mme Fabienne CHARDIGNY  | M. Michel DESMEUZES         |
| Mme Diane BUI-DUYET     | Mme Christine BELLET        |
| M. Warren NAXUE         | M. Jean-Marie FIRMIN-GUION  |
| M. Marc ZEISEL          | Mme Liliane CONDOUMY        |
| Mme Pascale SERVENT     | M. Claude CHARLOT           |
| M. Michel FONGUE        | M. Patrick SAKOUMORI        |
| Mme Janine BAJON        | Mme Christiane SARIDJAN     |
| Mme Vaimoe ALBANESE     | Mme Magali MANUOHALALO      |
| M. Nicolas BRIGNONE     | M. Jérémie KATIDJO-MONNIER  |
| Mme Cindy PRALONG       | M. Joseph BOANEMOA          |
| M. Christophe DELESSERT | M. Emmanuel BERART          |
| Mme Charlotte THAI AWE  | M. Bernard LAVANDIER        |
| Mme Stéphanie PAIMAN    | M. Jonas TAOFIFENUA         |
| M. Alexandre MACHFUL    |                             |
| Mme Tuilogona O'CONNOR  |                             |

formant la majorité des membres en exercice.

ABSENTS EXCUSES :

|                                     |      |                       |                        |
|-------------------------------------|------|-----------------------|------------------------|
| Nombre de conseillers en exercice   | : 53 | M. Makaokio FIHIPALAI | M. Christophe DELIERE  |
| Nombre de présents                  | : 36 | Mme Laurie HUMUNI     | Mme Muriel GERMAIN     |
| Nombre de votants (15 procurations) | : 51 | M. Tristan DERYCKE    | M. Daniel HINSCHBERGER |
|                                     |      | Mme Françoise SUVE    | Mme Veylma FALAE       |
|                                     |      | Mme Isabelle LAFLEUR  | M. Eric MELTESALE      |
|                                     |      | M. Philippe BLAISE    | Mme Christine LE SAINT |
|                                     |      | Mme Naïa WATEOU       | Mme Jeanne POELLABAUER |
|                                     |      | M. Luc BRUN           |                        |
|                                     |      | Mme Valérie LAROQUE   |                        |
|                                     |      | M. Bruno CAPY         |                        |

Madame Kimberley BARONI a été élue secrétaire de séance.

DELIBERATION N°2024-1277

relative aux ajustements organisationnels au sein du Pôle Aménagement

Le conseil municipal de la ville de Nouméa, réuni en séance publique, le 20 décembre 2024

VU la loi organique n° 99-209 du 19 mars 1999 modifiée relative à la Nouvelle-Calédonie,

VU la loi n° 99-210 du 19 mars 1999 modifiée relative à la Nouvelle-Calédonie,

VU le code des communes de la Nouvelle-Calédonie,

VU la loi du pays n° 2021-4 du 12 mai 2021 relative à la fonction publique de Nouvelle-Calédonie,

VU l'arrêté n° 1065 du 22 août 1953 modifié portant statut général des fonctionnaires de la fonction publique de Nouvelle-Calédonie,

VU l'avis émis par le comité technique paritaire en sa séance du 21 novembre 2024,

VU l'organigramme ci-annexé,

VU la note explicative de synthèse n° 2024/118 du 28 novembre 2024,

La commission de l'administration générale et de la prévention et sécurité (cagps) entendue en séance du 4 décembre 2024

Après en avoir délibéré,

DECIDE :

ARTICLE 1<sup>er</sup> /

Conformément à l'organigramme joint en annexe 1, le pôle aménagement comprend trois postes de chargés d'études et projets stratégiques, directement rattachés au secrétaire général adjoint en charge du pôle, qui exercent les missions :

- de référent littoral, et qui assure également les missions de pilotage du Schéma Directeur Immobilier de la Ville, de référent grands travaux, de coordination des relations entre le pôle aménagement et le service de l'information géographique, notamment en termes de mise à jour des données géo-référencées et d'assistance au secrétaire général adjoint du pôle aménagement dans ses missions de pilotage des stratégies sectorielles d'aménagement ;
- de référent outils, qui a vocation à être l'interlocuteur privilégié d'un réseau de référents pour la gestion des projets du pôle. Il contribue activement au renforcement des méthodes et outils et accompagne les services à développer la transversalité sur les méthodes de travail et compétences techniques ;
- de référent développement durable, chargé du pilotage, de la coordination, de l'animation et du suivi du développement durable du territoire communal selon la feuille de route politique. Il contribue à l'organisation et à l'animation des événements en relation avec le développement durable, et participe à la recherche de financements de projets liés à cette thématique.

ARTICLE 2 /

Conformément à l'organigramme défini en annexe 1, l'effectif du pôle aménagement au niveau secrétariat général adjoint est fixé à 3 postes permanents de catégorie A (ingénieur 2<sup>ème</sup> grade).

Il est précisé que le poste de secrétaire général adjoint est comptabilisé dans les effectifs de l'organigramme définitif du Secrétariat Général.

ARTICLE 3 /

Les délibérations du conseil municipal de la ville de Nouméa ci-dessous sont abrogées :

- n° 2016/837 du 26 juillet 2016 relative à la réorganisation des directions et services de la ville de Nouméa ;
- n° 2020/1064 du 7 juillet 2020 relative à un ajustement organisationnel du Pôle Aménagement (PA).

ARTICLE 4 /

Le délai de recours devant le tribunal administratif de Nouvelle-Calédonie contre le présent acte est de deux mois à compter de sa publication.

Le tribunal administratif peut être saisi par l'application informatique « Télérecours citoyens » accessible par le site Internet [www.telerecours.fr](http://www.telerecours.fr).

ARTICLE 5 /

Le maire est chargé de l'exécution de la présente délibération qui sera enregistrée, transmise au commissaire délégué de la République pour la province Sud et publiée par voie électronique.

Accusé de réception – Ministère de l'intérieur  
988-200012508-20241220-2975-DE-1-1  
Réception par le Haut-commissariat : 23 décembre  
2024

Notification :

DELIBERE EN SEANCE PUBLIQUE, LE 20 DÉCEMBRE  
2024

POUR EXTRAIT CONFORME

NOUMEA, LE 23 décembre 2024

Le secrétaire de séance,

A blue ink signature of Kimberley Baroni, consisting of several horizontal strokes and a vertical line, with the name 'Kimberley BARONI' printed in blue below it.

Madame Kimberley BARONI

Le Maire,

A black ink signature of Sonia Lagarde, written in a cursive style, with the name 'SONIA LAGARDE' printed in black below it.

SONIA LAGARDE

DESTINATAIRES :

- |                       |   |
|-----------------------|---|
| - SUBD ADMINIS. SUD   | 1 |
| - DF (dont TPS)       | 2 |
| - DIRECTION CONCERNEE | 1 |
| - MISE EN LIGNE       | 1 |



ANNEXE 1

|                                     |   |
|-------------------------------------|---|
| POLE AMENAGEMENT - RATTACHEMENT SGA |   |
| Ingénieur 2° grade (A).....         | 3 |
| Total.....                          | 3 |

3 CHARGES D'ETUDES ET PROJETS STRATEGIQUES  
ingénieur 2° grade (A)  
TECHNIQUE

POLE AMENAGEMENT  
1 SECRETAIRE GENERAL ADJOINT

SERVICE COORDINATION  
ADMINISTRATIVE ET FINANCIERE

DIRECTION DE L'ESPACE PUBLIC

DIRECTION DE L'URBANISME

SERVICE CONSTRUCTION ET  
EXPLOITATION DES BÂTIMENTS

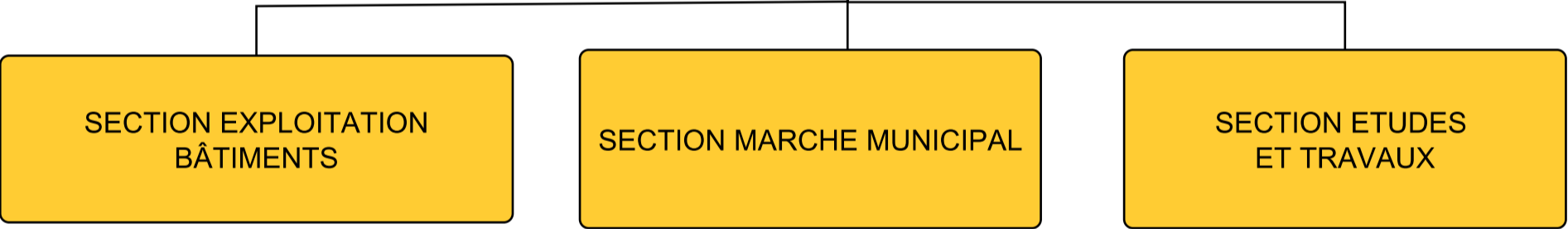
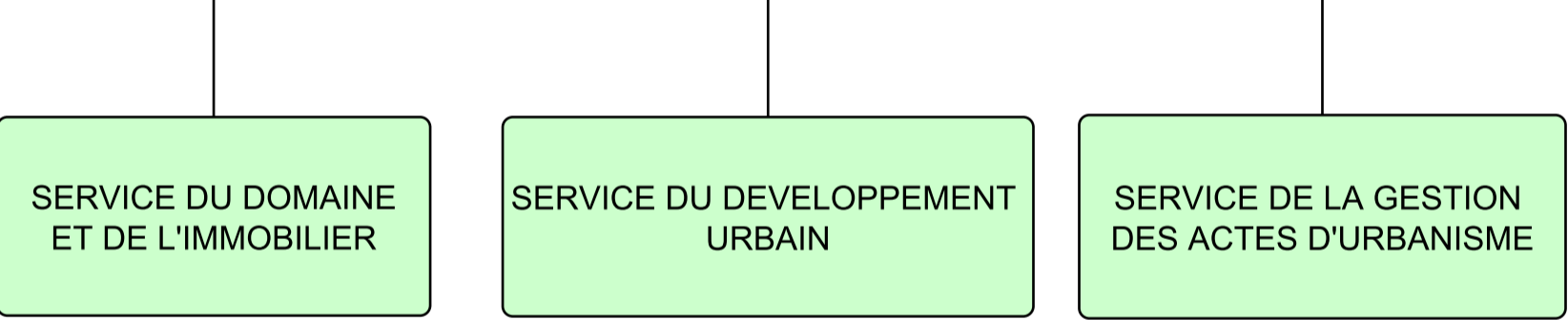
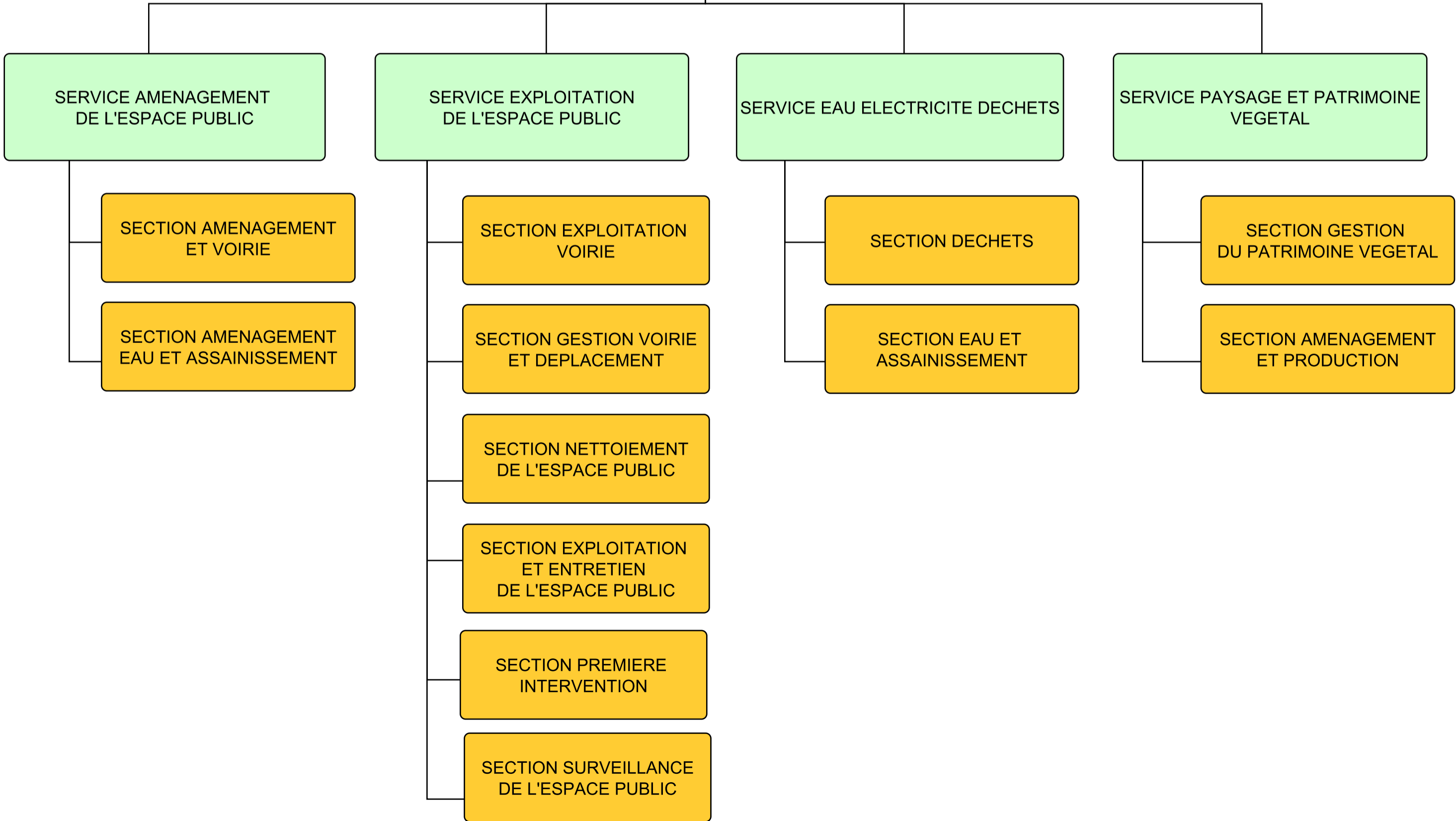



|                                       |    |
|---------------------------------------|----|
| Attaché normal (A).....               | 2  |
| Rédacteur normal (B).....             | 2  |
| Adjoint administratif normal (C)..... | 10 |
| Grille 1 - échelon 5.....             | 2  |
| Total.....                            | 16 |

## SERVICE COORDINATION ADMINISTRATIVE ET FINANCIERE

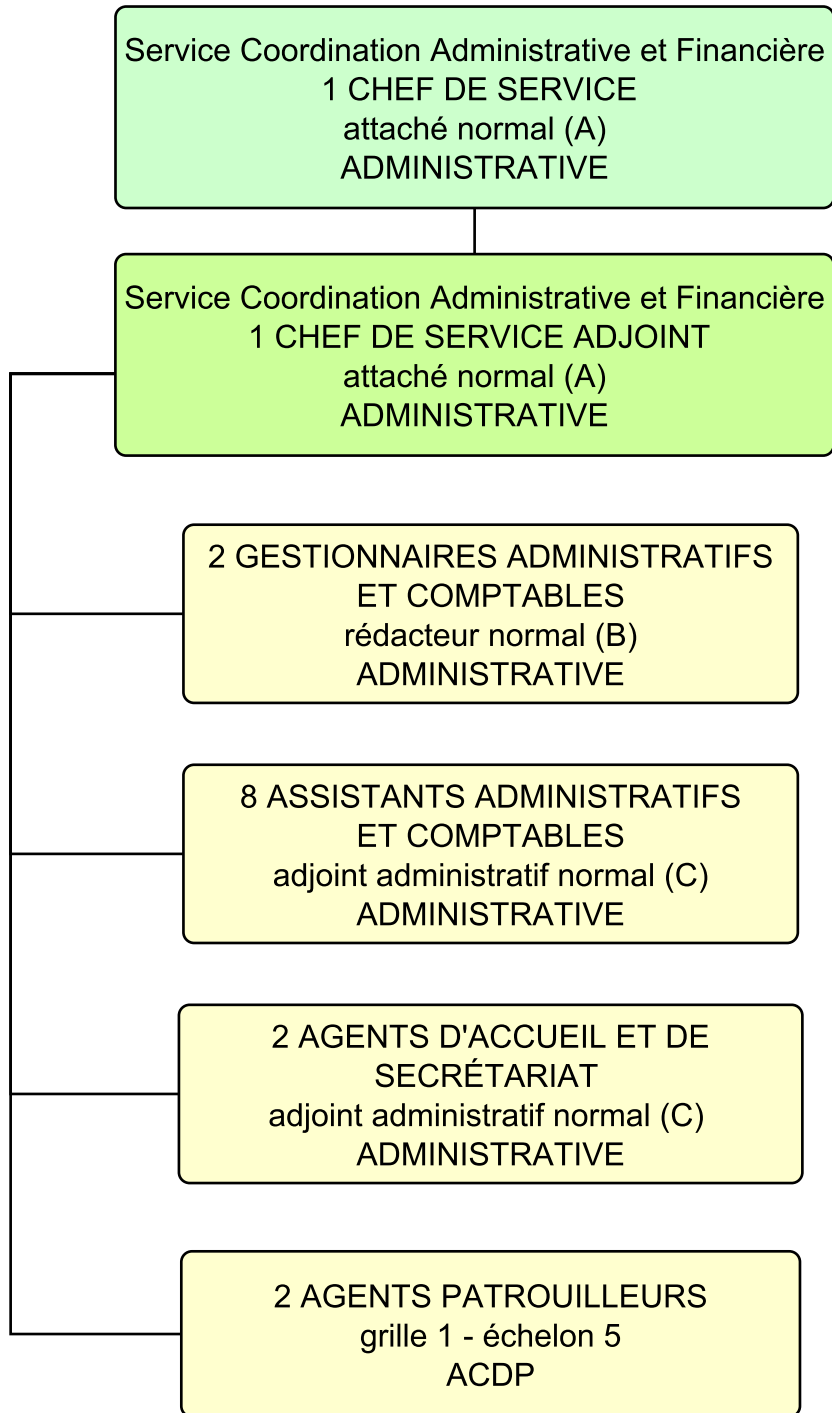



Direction de l'Espace Public  
1 DIRECTEUR  
ingénieur 2° grade  
TECHNIQUE

Service Aménagement de l'Espace Public

Section Aménagement  
et Voirie

Section Aménagement Eau  
et Assainissement

Service Exploitation de l'Espace Public

Section Exploitation Voirie

Section Gestion Voirie  
et Déplacements

Section Nettoyement  
de l'Espace Public

Section Exploitation et Entretien  
de l'Espace Public

Section Première Intervention

Section Surveillance  
de l'Espace Public

Service Eau Electricité Déchets

Section Déchets

Section Eau et Assainissement

Service Paysage et Patrimoine Végétal

Section Gestion du Patrimoine  
Végétal

Section Aménagement et  
Production



|                              |    |
|------------------------------|----|
| Ingénieur 2° grade (A).....  | 10 |
| Ingénieur 1° grade (A).....  | 1  |
| Technicien 2° grade (B)..... | 6  |
| Total.....                   | 17 |

SERVICE AMENAGEMENT DE L'ESPACE PUBLIC

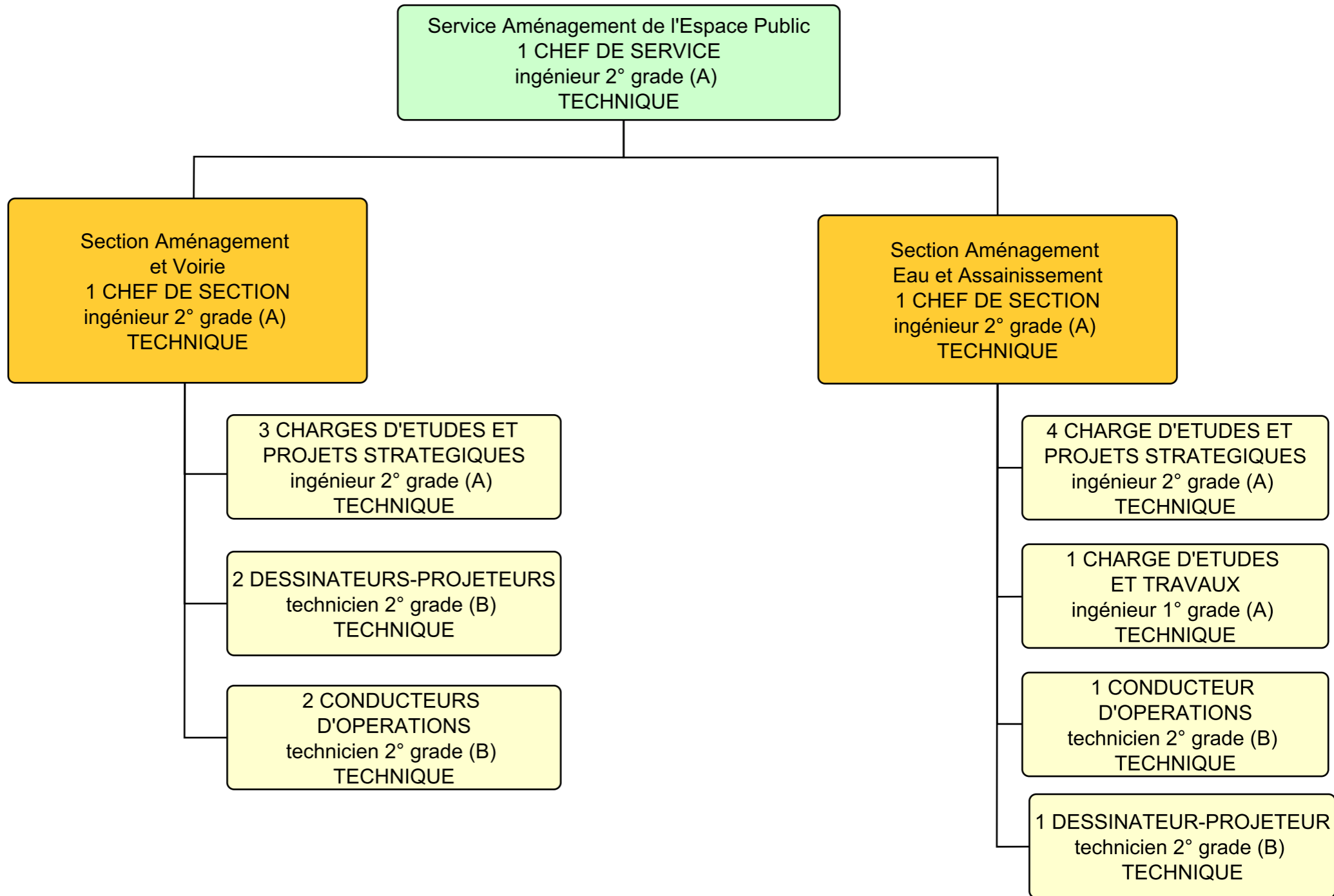





|                                  |           |
|----------------------------------|-----------|
| Ingénieur 2° grade (A)           | 5         |
| Ingénieur 1° grade (A)           | 6         |
| Gradé (B)                        | 3         |
| Technicien 2° grade (B)          | 6         |
| Technicien 1° grade (B)          | 6         |
| Rédacteur normal (B)             | 1         |
| Adjoint administratif normal (C) | 2         |
| Gardien (C)                      | 2         |
| Grille 2 - échelon 1             | 14        |
| Grille 1 - échelon 5             | 12        |
| Grille 1 - échelon 1             | 13        |
| <b>Total</b>                     | <b>70</b> |

Service Exploitation de l'Espace Public  
1 CHEF DE SERVICE  
ingénieur 2° grade (A)  
TECHNIQUE

1 CHARGE D'ETUDES  
ET PROJETS STRATEGIQUES  
ingénieur 2° grade (A)  
TECHNIQUE

1 REFERENT  
ingénieur 1° grade (A)  
TECHNIQUE

Section Exploitation Voirie  
1 CHEF DE SECTION  
ingénieur 2° grade (A)  
TECHNIQUE

2 CHARGES D'ETUDES  
ET TRAVAUX  
ingénieur 1° grade (A)  
TECHNIQUE

1 COORDINATEUR  
ESPACE PUBLIC  
technicien 2° grade (B)  
TECHNIQUE

3 COORDINATEURS  
PATRIMOINE ELECTRICITE  
technicien 2° grade (B)  
TECHNIQUE

Section Gestion Voirie  
et Déplacements  
1 CHEF DE SECTION  
ingénieur 2° grade (A)  
TECHNIQUE

1 INSTRUCTEUR TECHNIQUE  
DU DOMAINE PUBLIC  
technicien 2° grade (B)  
TECHNIQUE

1 GESTIONNAIRE  
CIRCULATION  
technicien 1° grade (B)  
TECHNIQUE

1 CONTROLEUR  
technicien 1° grade (B)  
TECHNIQUE

1 INSTRUCTEUR  
DU DOMAINE PUBLIC  
rédacteur normal (B)  
ADMINISTRATIVE

Section Nettoyement  
de l'Espace Public  
1 CHEF DE SECTION  
ingénieur 1° grade (A)  
TECHNIQUE

1 REFERENT  
ingénieur 1° grade (A)  
TECHNIQUE

2 CONTROLEURS  
technicien 1° grade (B)  
TECHNIQUE

Section Exploitation et Entretien  
de l'Espace Public  
1 CHEF DE SECTION  
ingénieur 2° grade (A)  
TECHNIQUE

Section Entretien  
1 CHEF DE SECTION ADJOINT  
technicien 2° grade (B)  
TECHNIQUE

7 OUVRIERS QUALIFIES  
Conducteurs  
grille 2 - échelon 1  
ACDP

8 OUVRIERS D'ENTRETIEN  
Conducteurs  
grille 1 - échelon 5  
ACDP

Section Première Intervention  
1 CHEF DE SECTION  
ingénieur 1° grade (A)  
TECHNIQUE

Section Première Intervention  
2 CHEFS DE SECTION ADJOINTS  
technicien 1° grade (B)  
TECHNIQUE

7 OUVRIERS QUALIFIES  
grille 2 - échelon 1  
ACDP

13 OUVRIERS D'ENTRETIEN  
grille 1 - échelon 1  
ACDP

1 ASSISTANT ADMINISTRATIF  
adjoint administratif normal (C)  
ADMINISTRATIVE

Section Surveillance  
de l'Espace Public  
1 CHEF DE SECTION  
gradé (B)  
SECURITE

Section Surveillance  
de l'Espace Public  
2 CHEFS DE SECTION ADJOINTS  
gradé (B)  
SECURITE

4 AGENTS DE SURVEILLANCE  
DE LA VOIE PUBLIQUE  
grille 1 - échelon 5  
ACDP

2 AGENTS DE SURVEILLANCE DU  
STATIONNEMENT RÉGLEMENTÉ  
gardien (C)  
SECURITE

1 ASSISTANT ADMINISTRATIF  
adjoint administratif normal (C)  
ADMINISTRATIVE



|                              |           |
|------------------------------|-----------|
| Ingénieur 2° grade (A).....  | 4         |
| Ingénieur 1° grade (A).....  | 4         |
| Technicien 2° grade (B)..... | 12        |
| Technicien 1° grade (B)..... | 1         |
| Rédacteur normal (B).....    | 1         |
| <b>Total.....</b>            | <b>22</b> |

SERVICE EAU ELECTRICITE DECHETS

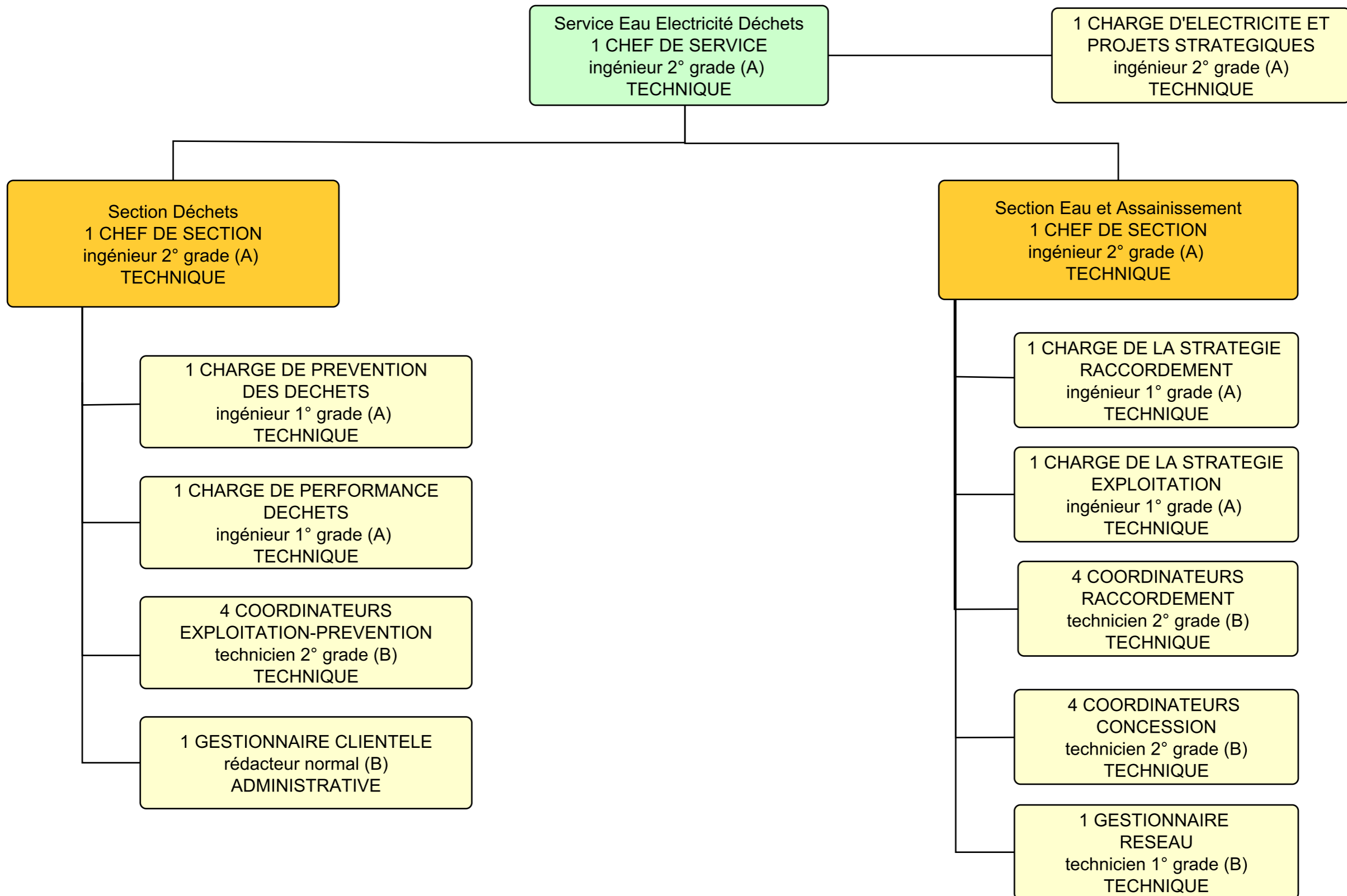



SERVICE PAYSAGE ET PATRIMOINE VEGETAL

|                         |             |
|-------------------------|-------------|
| Ingénieur 2° grade (A)  | 3           |
| Ingénieur 1° grade (A)  | 2           |
| Technicien 2° grade (B) | 3           |
| Technicien 1° grade (B) | 2           |
| Grille 2-échelon 4      | 1           |
| Grille 2-échelon 1      | 4           |
| Grille 1-échelon 1      | 9.5         |
| dont 3 mi temps         |             |
| <b>Total</b>            | <b>24.5</b> |
| dont 3 mi temps         |             |

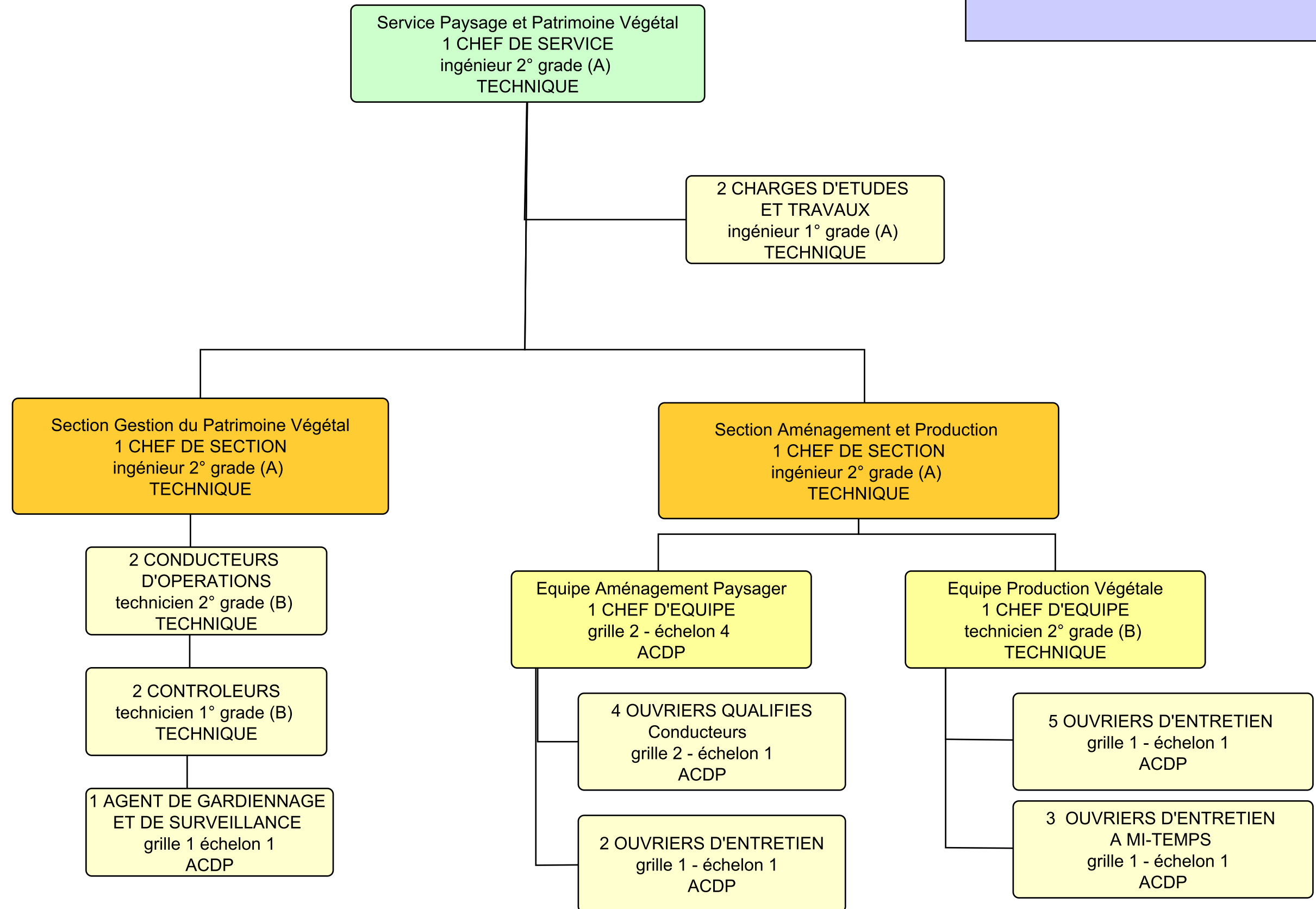



|                                    |           |
|------------------------------------|-----------|
| Attaché normal (A).....            | 3         |
| Ingénieur 2° grade (A).....        | 6         |
| Ingénieur 1° grade (A).....        | 1         |
| Rédacteur normal (B).....          | 7         |
| Technicien 2° grade (B).....       | 5         |
| Technicien 1° grade (B).....       | 1         |
| Adjoint administratif normal (C).. | 2         |
| <b>Total.....</b>                  | <b>25</b> |

DIRECTION DE L'URBANISME

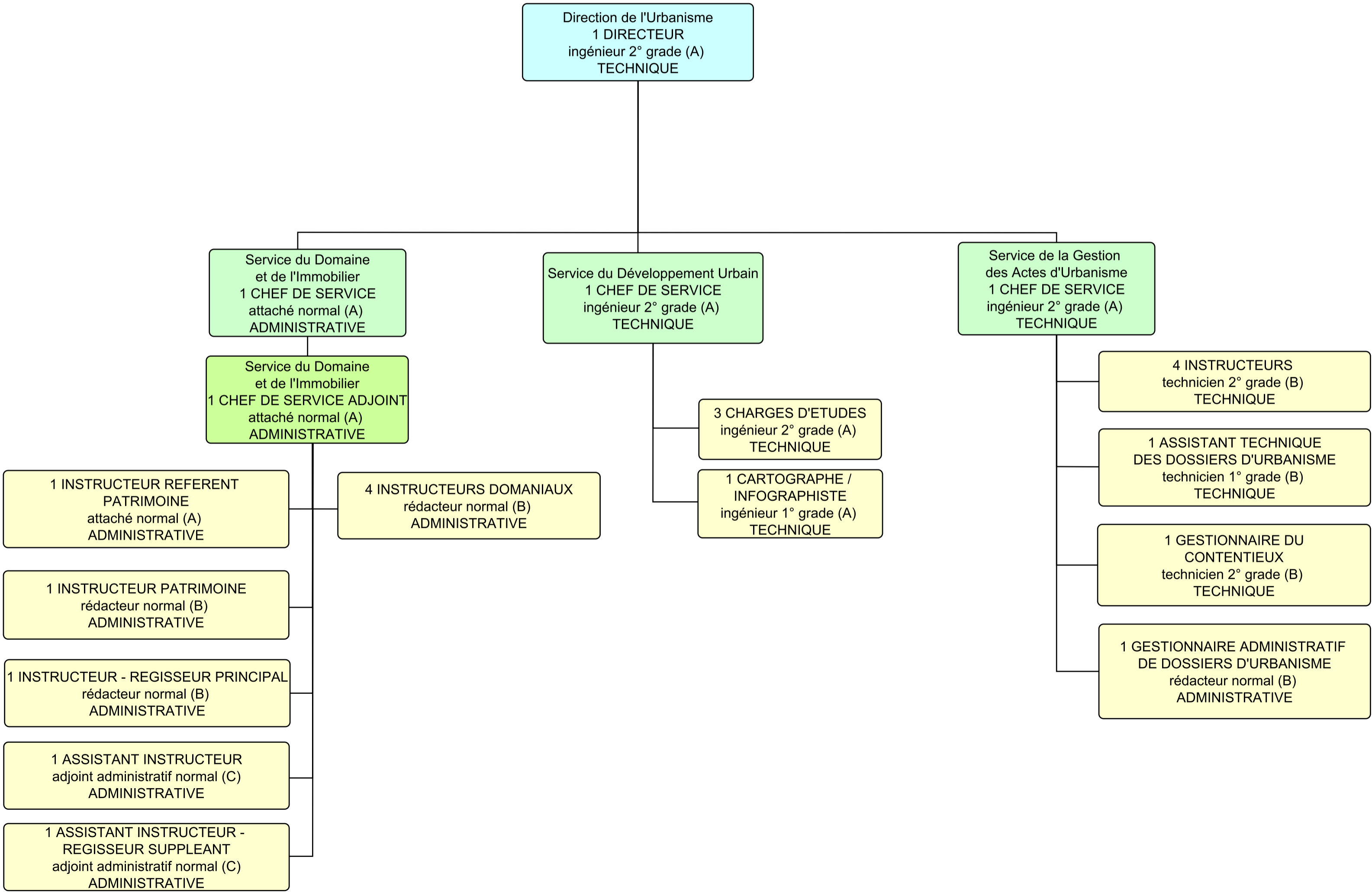



|                                      |      |
|--------------------------------------|------|
| Ingénieur 2° grade (A).....          | 5    |
| Ingénieur 1° grade (A).....          | 3    |
| Technicien 2° grade (B).....         | 14   |
| Rédacteur normal (B).....            | 1    |
| Adjoint administratif normal (C).... | 0.5  |
| Grille 1 - échelon 1.....            | 3    |
| Total.....                           | 26.5 |

ANNEXE 9

SERVICE CONSTRUCTION ET EXPLOITATION DES BATIMENTS

